

ANNEX 1 DE LES IR

Oficina de Regata: Escola de Vela del Gen de Roses – Port de Roses. (Veure programa)

SENYALS I HORARI

Els senyals i horaris seran els següents:

| HORA | SENYAL | PROCEDIMENT | ACCIÓ |
|-------|------------|-----------------------------------|--------|
| 11:55 | Atenció | Bandera de Classe | Hissar |
| 11:56 | Preparació | Bandera "P" o "I" o "Z" o "Negra" | Hissar |
| 11:59 | Un Minut | Bandera(es) de preparació | Arriar |
| 12:00 | Sortida | Banderes de Classe | Arriar |

INSTRUCCIONS PARTICULARS (14.09.13)

LÍNIA DE SORTIDA

La línia de Sortida quedarà establerta per la línia imaginària que uneix el pal de senyals del Vaixell de Comitè amb bandera taronja que s'haurà de deixar per la banda d'estribord i la Balisa de Sortida de color taronja que s'haurà de deixar per la banda de babord

LÍNIA D'ARRIBADA

La línia d'arribada quedarà establerta entre el pal del Vaixell de Comitè de Regata amb bandera blava que s'haurà de deixar per la banda d'estribord de babord i la una balisa de color taronja que s'haurà de deixar per la banda de babord.

BALISA DE DESMARC

El Comitè de Regates podrà actuar segons la IR 11.2

RECORREGUT ESCURÇAT

El Comitè de Regates podrà actuar d'acord amb la Regla 32 del RRV.

RECORREGUTS

El Comitè, abans o amb el senyal d'atenció, hissarà el numeral del CIS, que indica el recorregut a realitzar d'acord amb:

- **Numeral 1:** 12.00 milles

Sortida (B) (POS aprox: 42°15'26.00"N-3°09'26.00"E) – Boia 1 (B) (POS aprox: 42°13'50.00"N –3°09'50.00"E) – Els Brancs (E) - Boia 2 (E) POS aprox: 42°12'4.00"N-3°06'58.00"E) - Arribada (B) (POS aprox: 42°15'26.00"N-3°09'26.00"E) - *Esquema orientatiu:*

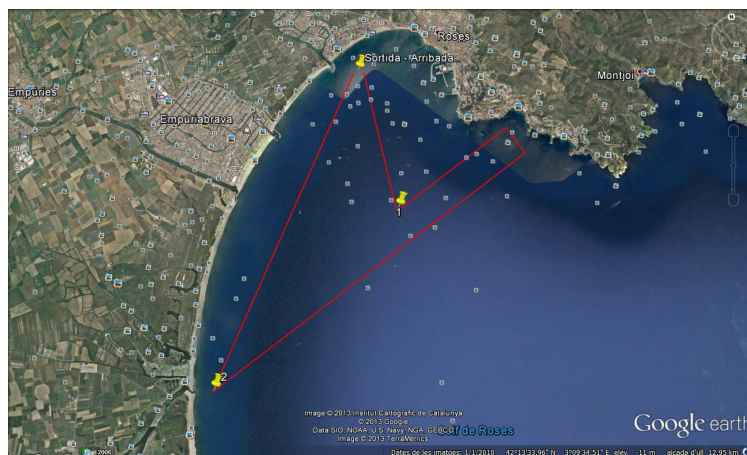

• **Numeral 2:** 8.00 milles

Sortida (B) (POS aprox: 42°13'50"N-3°9'50"E) – Boia 1 Santa Margarita (B) (POS aprox: 42°15'26.00"N-3°9'26.00"E) – Boia 2 (B) (POS aprox: 42°13'6.002N -3°7'24.00"E) – Boia sortida (B) – Arribada (B) (Boia 1) (POS aprox: 42°15'26.00"N - 3°9'26.00"E)

Esquema orientatiu:

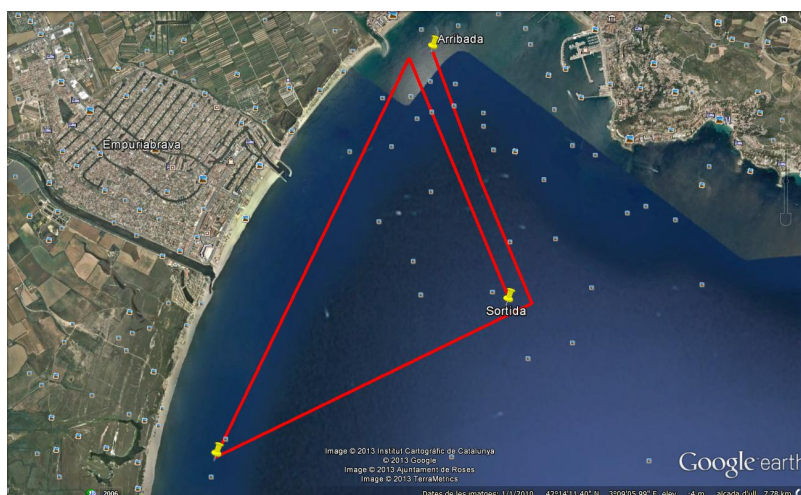

INSTRUCCIONS PARTICULARS (15.09.13)

LÍNIA DE SORTIDA

1. La línia de Sortida quedarà establerta per la línia imaginària que uneix el pal de senyals del Vaixell de Comitè amb bandera taronja que s'haurà de deixar per la banda d'estribord i la Balisa de Sortida (Balisa 2) de color taronja que s'haurà de deixar per la banda de babord
2. La línia de sortida estarà situada a un radi de 3 milles del port de Roses.

LÍNIA D'ARRIBADA

La línia d'arribada del recorregut serà entre el vaixell de Comitè amb bandera blava que s'haurà de deixar per la banda d'estribord i la balisa N° 2 del recorregut que s'haurà de deixar per la banda de babord.

RECORREGUTS

El Comitè, abans o amb el senyal d'atenció, hissarà el numeral del CIS, que indica el recorregut a realitzar d'acord amb:

- **Numeral 3/4:** Veure Esquema

| Recorregut (CIS) | Longitud | Recorregut | Arribada |
|------------------|----------|----------------------------|----------|
| 3 | 12 MN | Sortida-1-2-1-2-1-Arribada | Sotavent |
| 4 | 8 MN | Sortida-1-2-1-Arribada | Sotavent |

La distància entre la balisa 1 i la balisa 2 serà de 2 MN aproximadament.
Les balises es deixaran per babord

CANVIS DE RECORREGUT

El Comitè de Regates podrà actuar d'acord amb la Regla 33 del RRV.

RECORREGUT ESCURÇAT

El Comitè de Regates podrà actuar d'acord amb la Regla 32 del RRV.

Esquema:

