Cub de Vela Golfus Empuriabrava

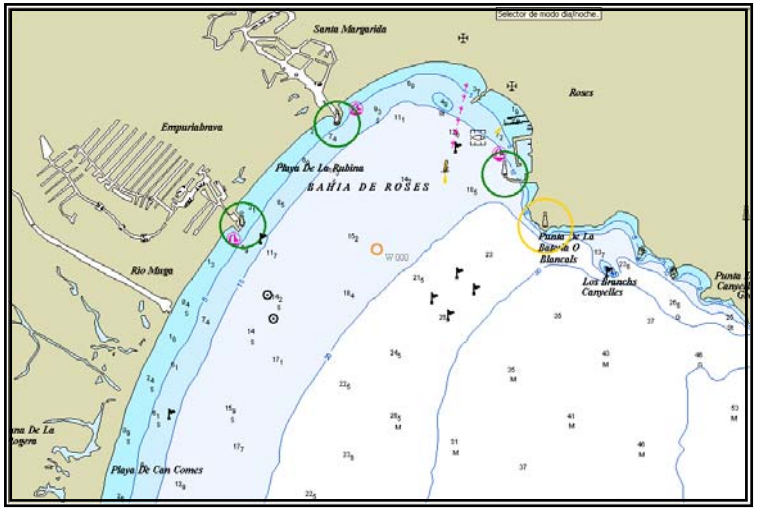

CIRCUITS / CIRCUITOS

REV. OCTUBRE 2009

Instruccions:
Existeixen 3 recorreguts, que poden fer-se en ordre normal (A) , o invers (B)

Instreucciones:
Existen 13 recorridos, que pueden realizarse en orden normal (A) , o inverso (B)

www.cvgolfus.com

© Club de Vela Gofus Empuriabrava 2009

Importante:

El Club de Vela Golfus Empuriabrava no se responsabiliza de la exactitud de las marcas cartográficas de este documento.

Esquemas informativos, no validos como cartografía oficial para su uso en navegación.

Amb la col·laboració de

ARGON Informàtica, S.A.
Disseny d'Aplicacions Informàtiques

CIRCUITO Nº 1 - A

SALIDA - ROSES - VIVEROS EXTERIORES - LLEGADA

Nº Vueltas a decisión del Comite

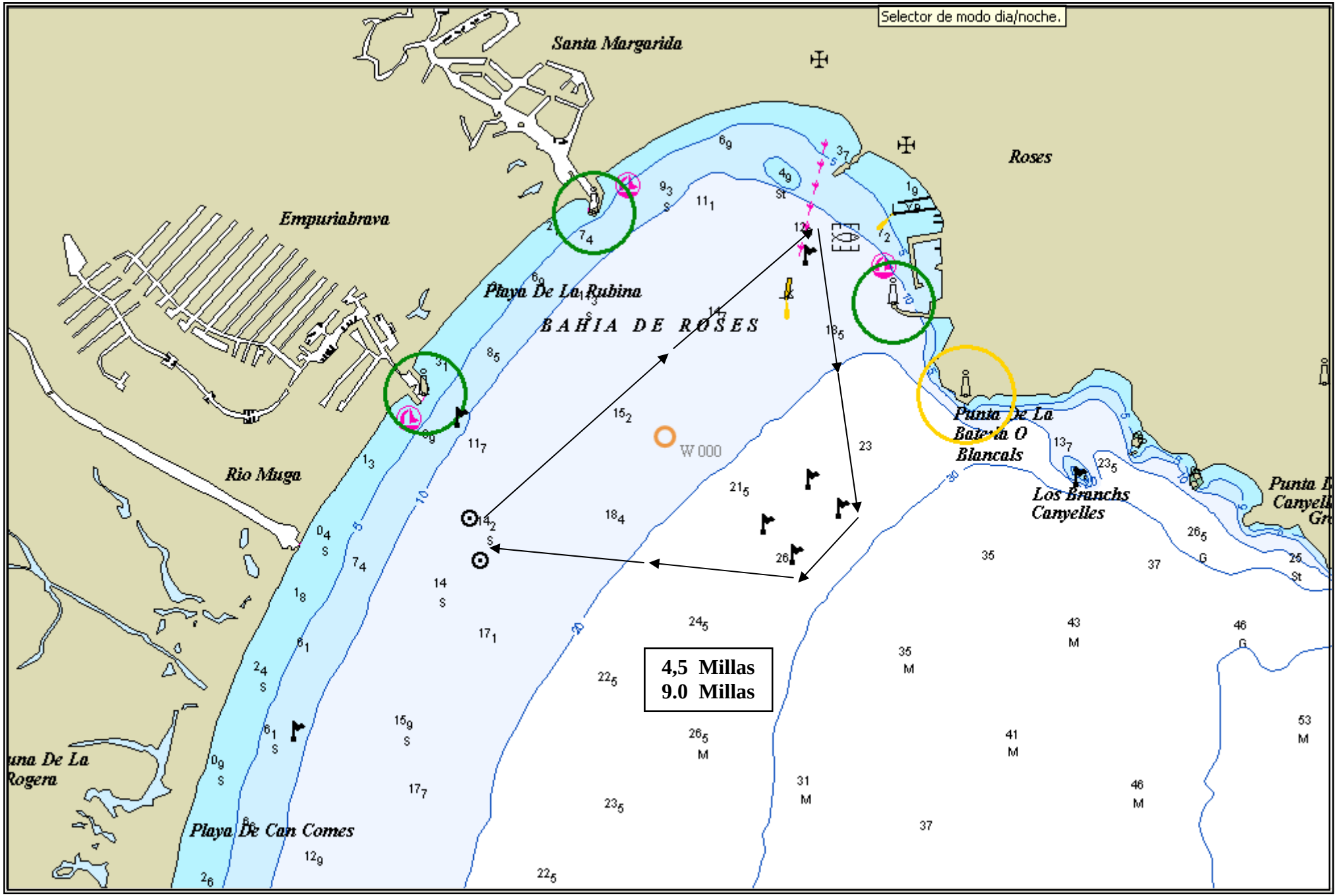

CIRCUITO Nº 1 - B

SALIDA - VIVEROS EXTERIORES - ROSES - LLEGADA

Nº Vueltas a decisión del Comite

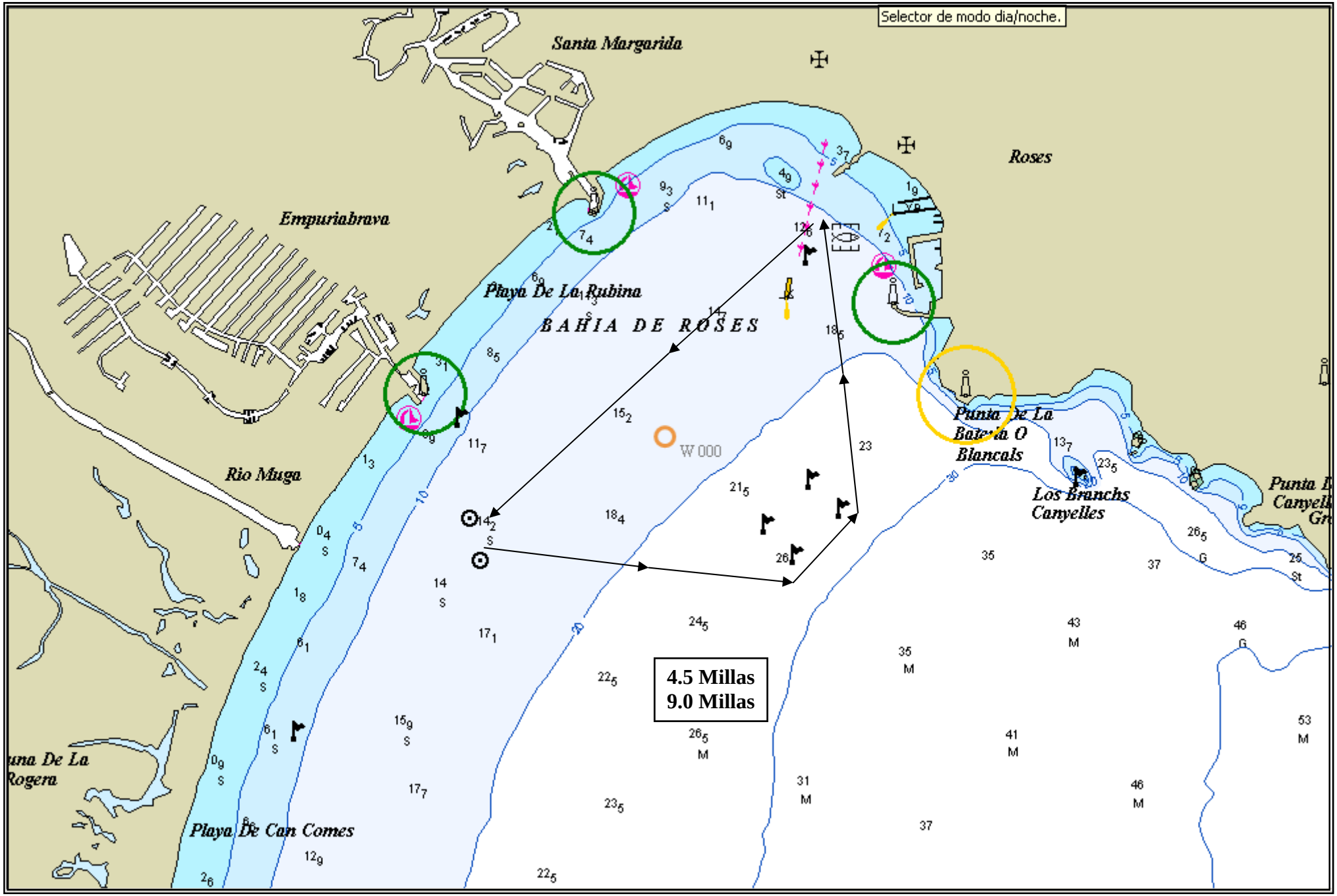

CIRCUITO Nº 2 - A

SALIDA - ROSES - VIVEROS EXTERIORES - MUGA - LLEGADA

Nº Vueltas a decisión del Comite

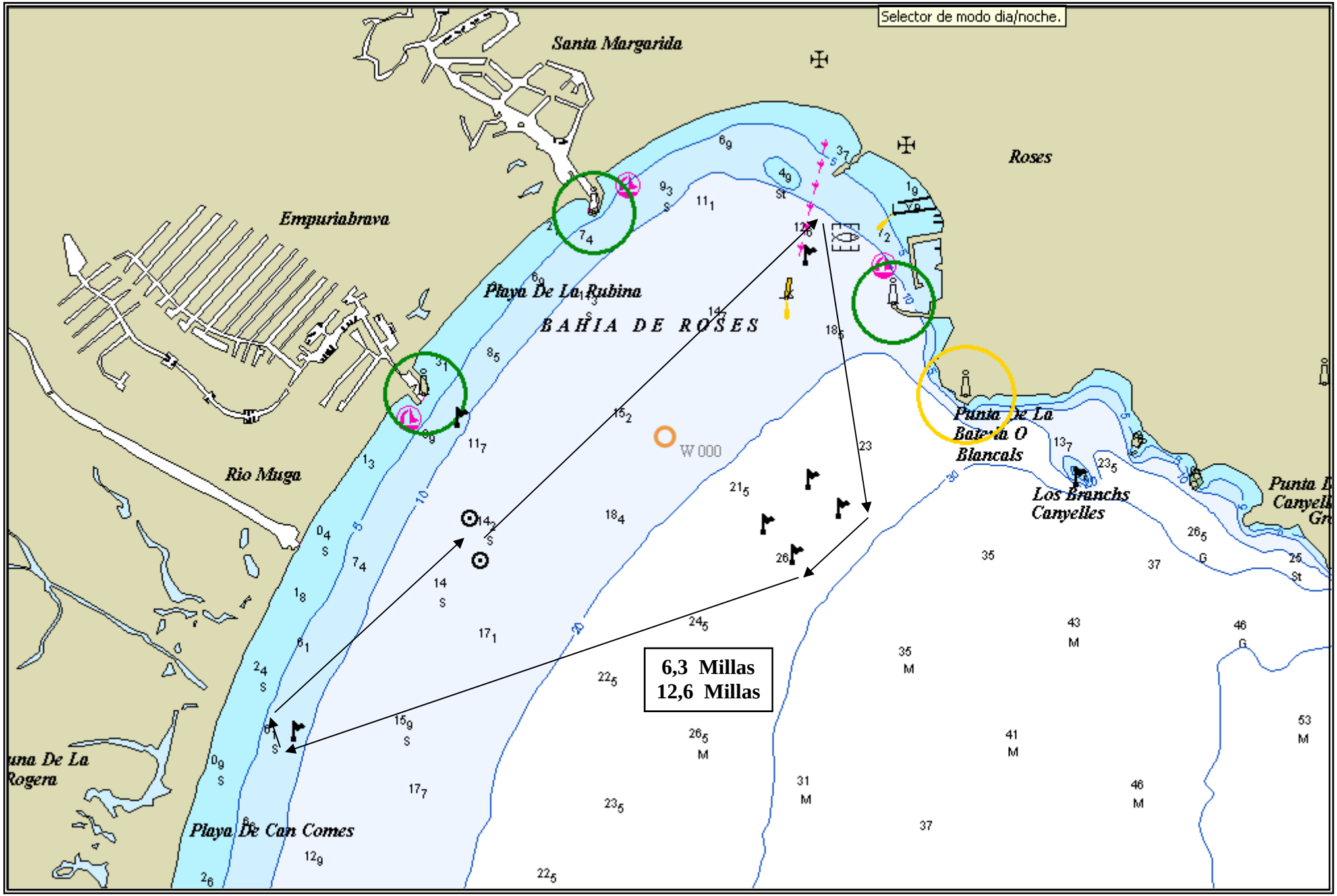

CIRCUITO Nº 2 - B

SALIDA - MUGA - VIVEROS EXTERIORES - ROSES - LLEGADA

Nº Vueltas a decisión del Comite

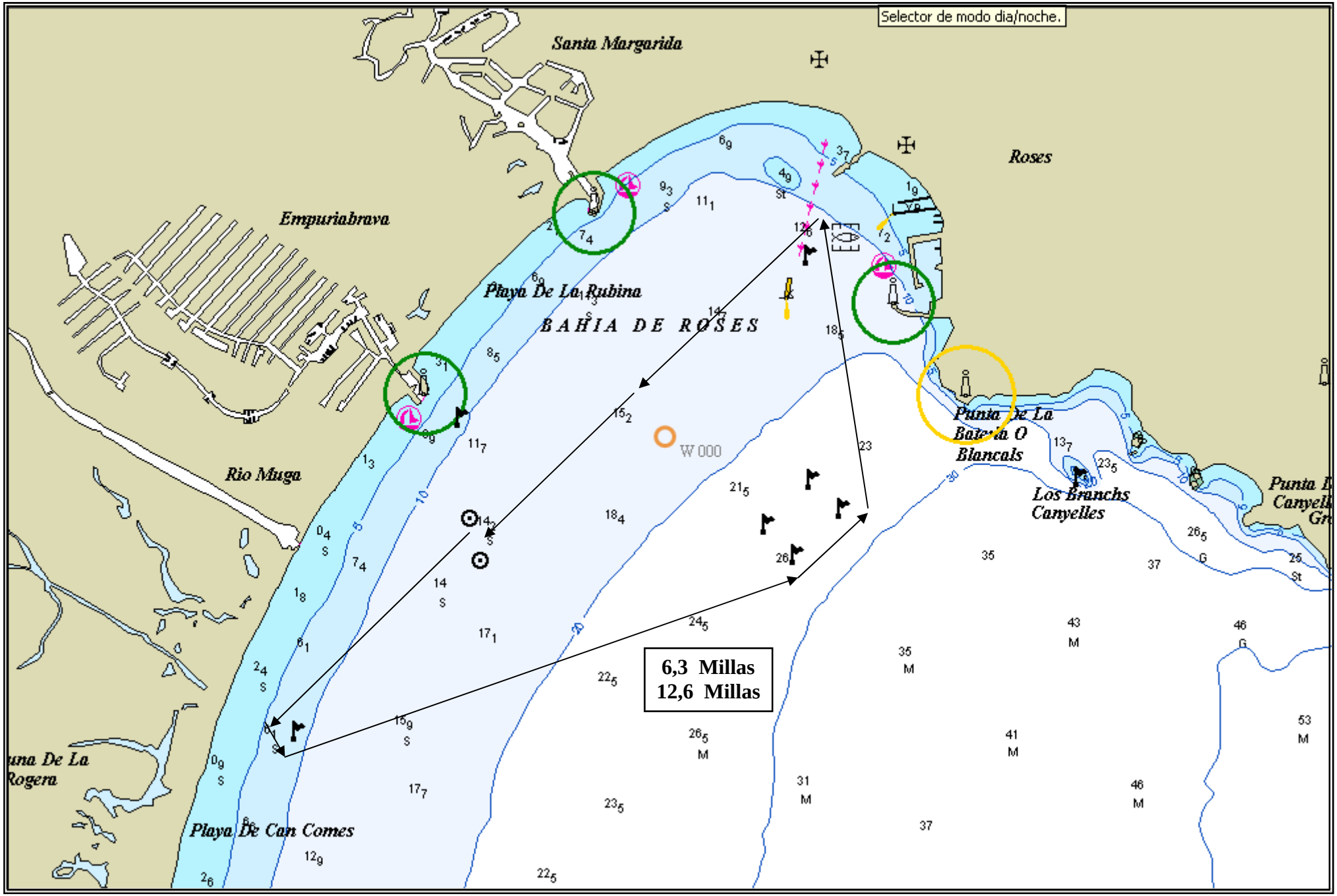

CIRCUITO Nº 3 – A

SALIDA - ROSES - VIVEROS EXTERIORES - ROSES - MUGA - LLEGADA

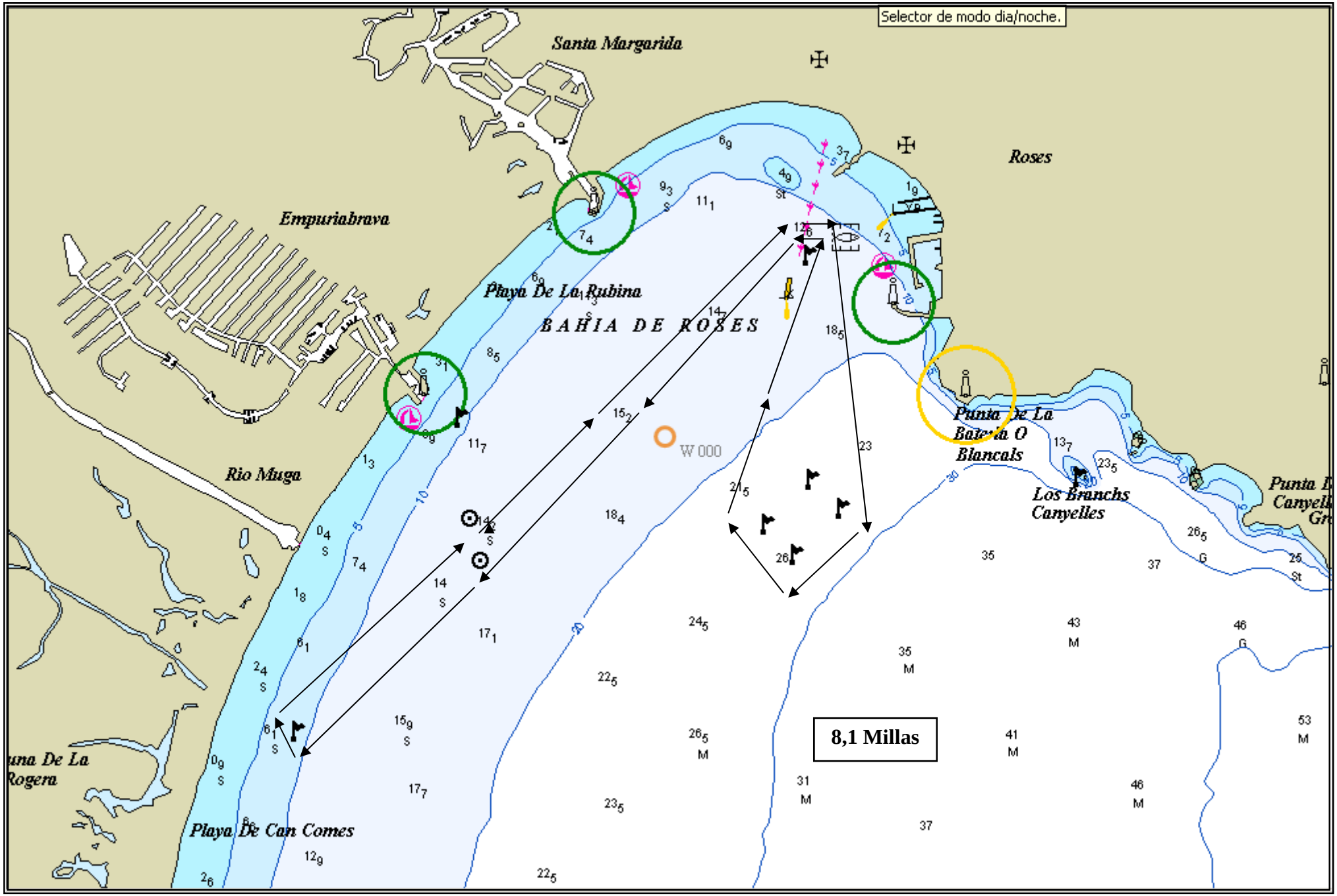

CIRCUITO Nº 3 – B

SALIDA - MUGA - ROSES - VIVEROS EXTERIORES - ROSES - LLEGADA

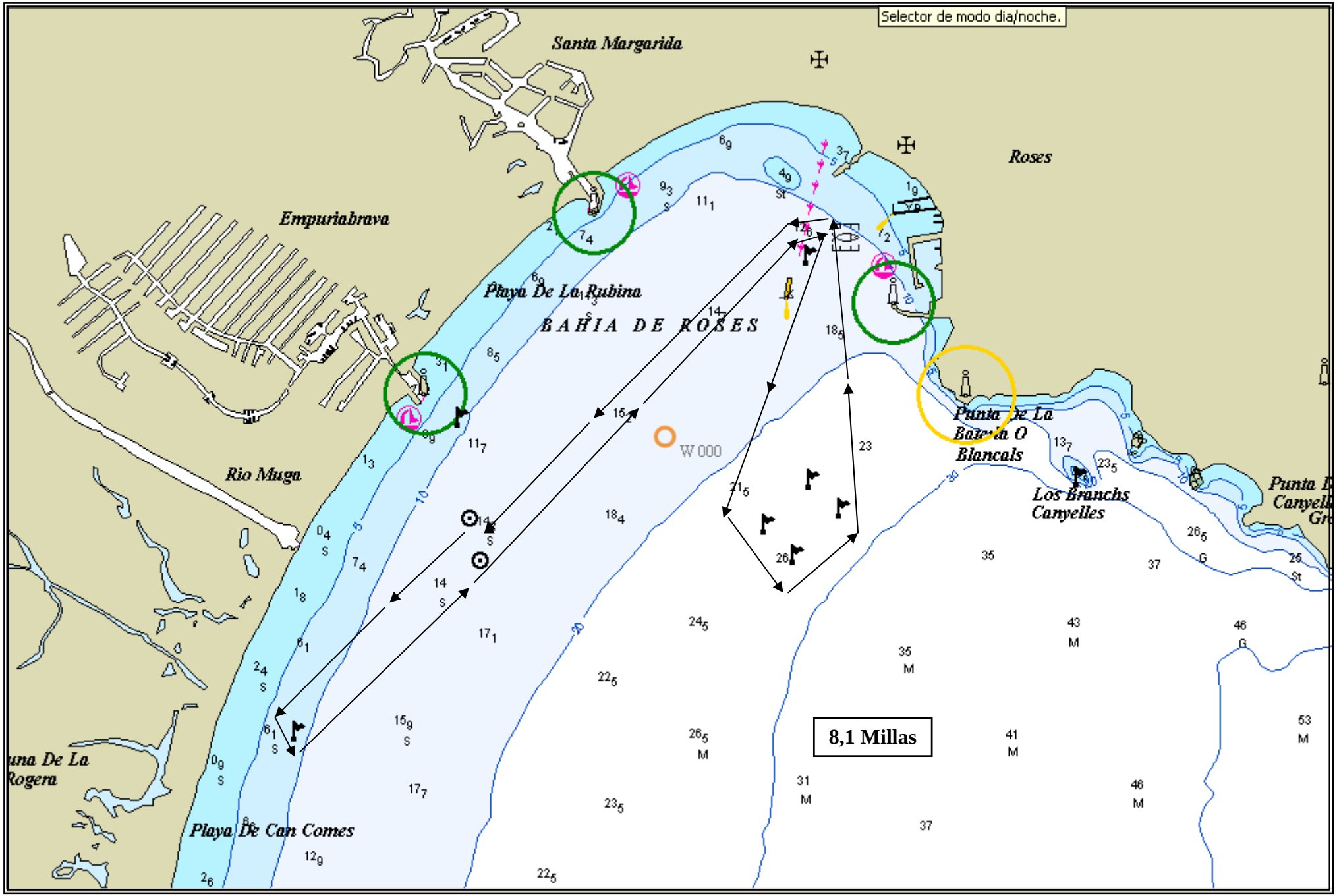

CIRCUITO Nº 4 – A

SALIDA - VIVEROS EXTERIORES - ROSES - BRANCS - MUGA - LLEGADA

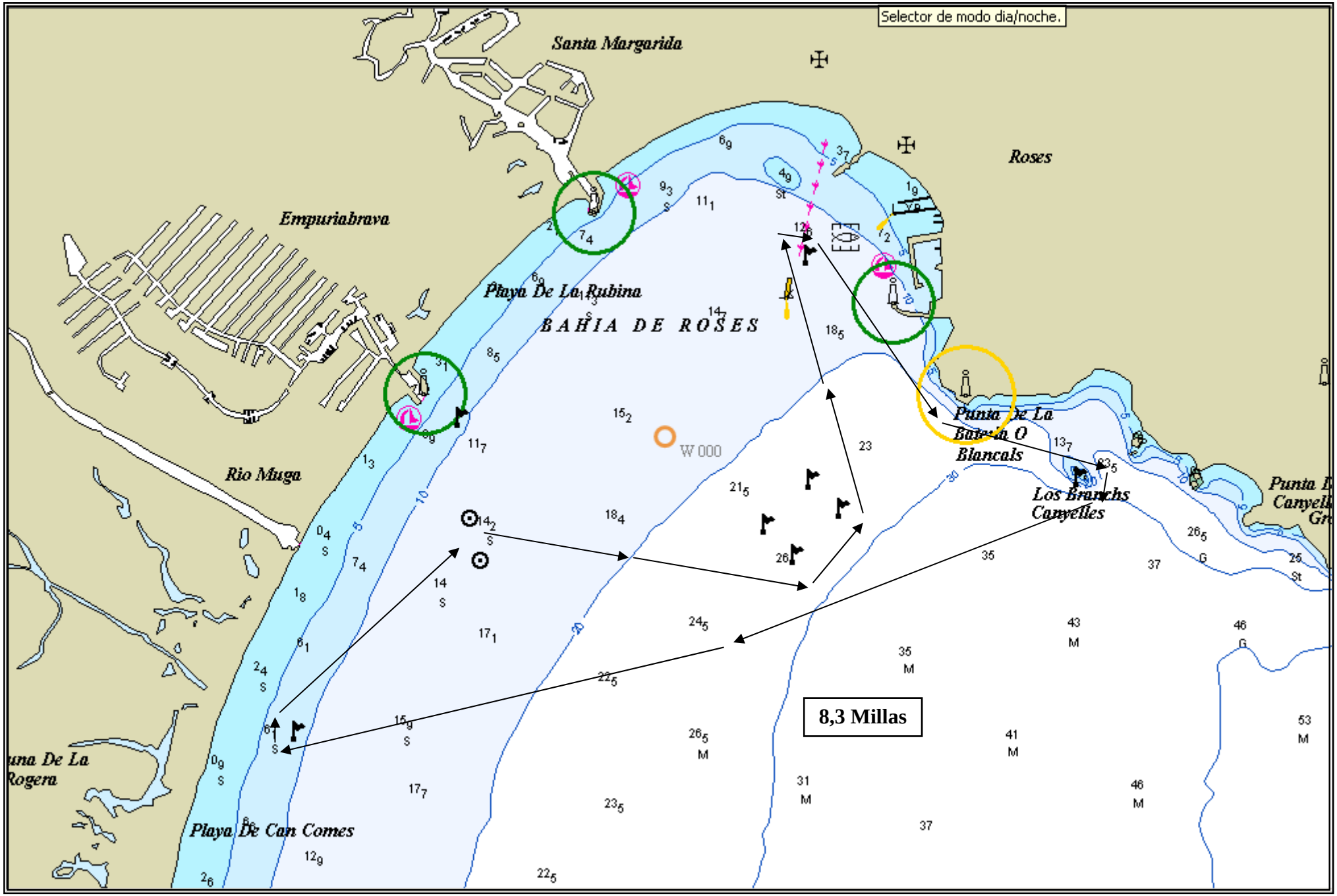

CIRCUITO Nº 4 – B

SALIDA - MUGA - BRANCS - ROSES - VIVEROS EXTERIORES - LLEGADA

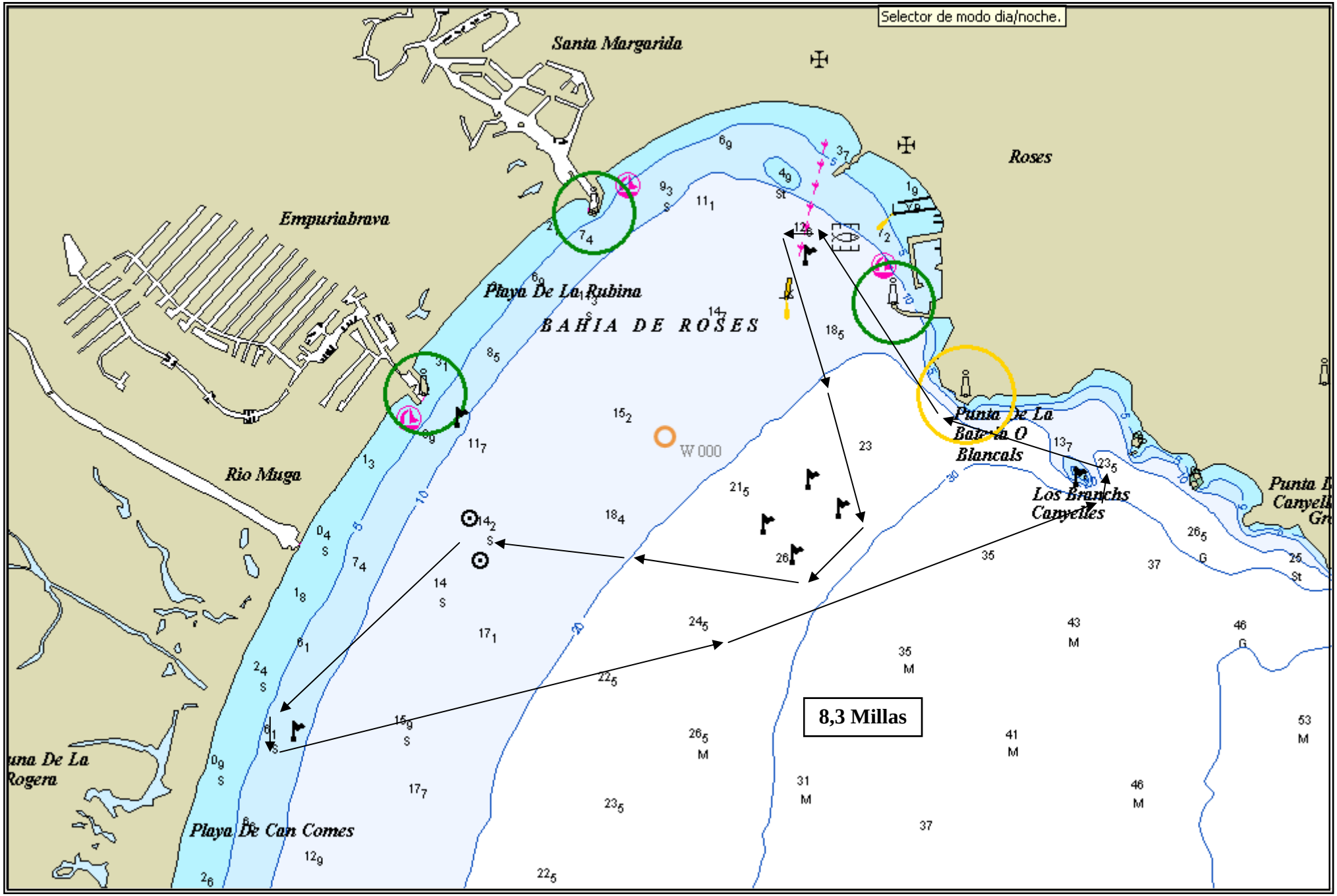

CIRCUITO Nº 5 – A

SALIDA - BRANCS - VIVEROS EXTERIORES - ROSES - MUGA - LLEGADA

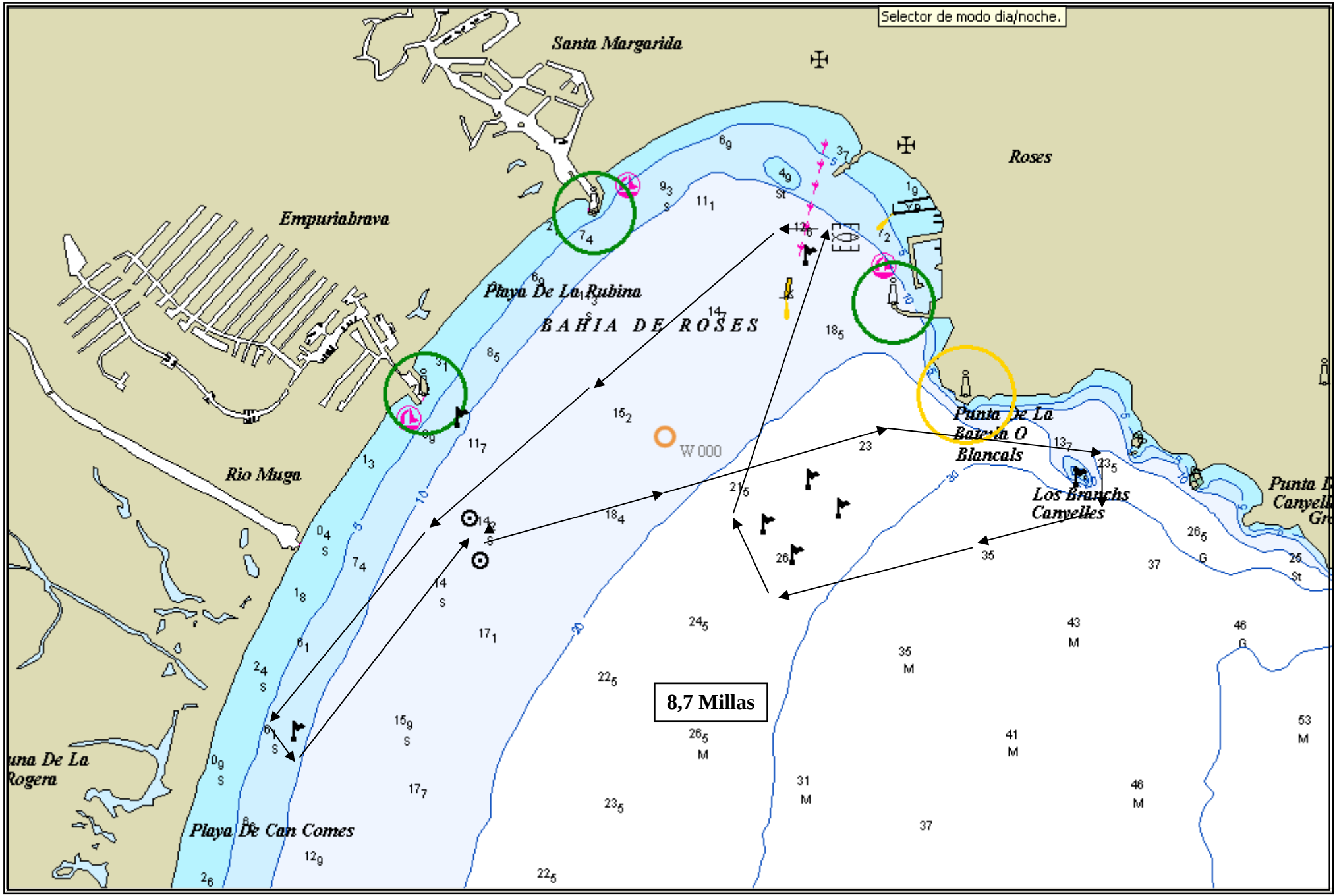

CIRCUITO Nº 5 – B

SALIDA - MUGA - ROSES - VIVEROS EXTERIORES - BRANCS - LLEGADA

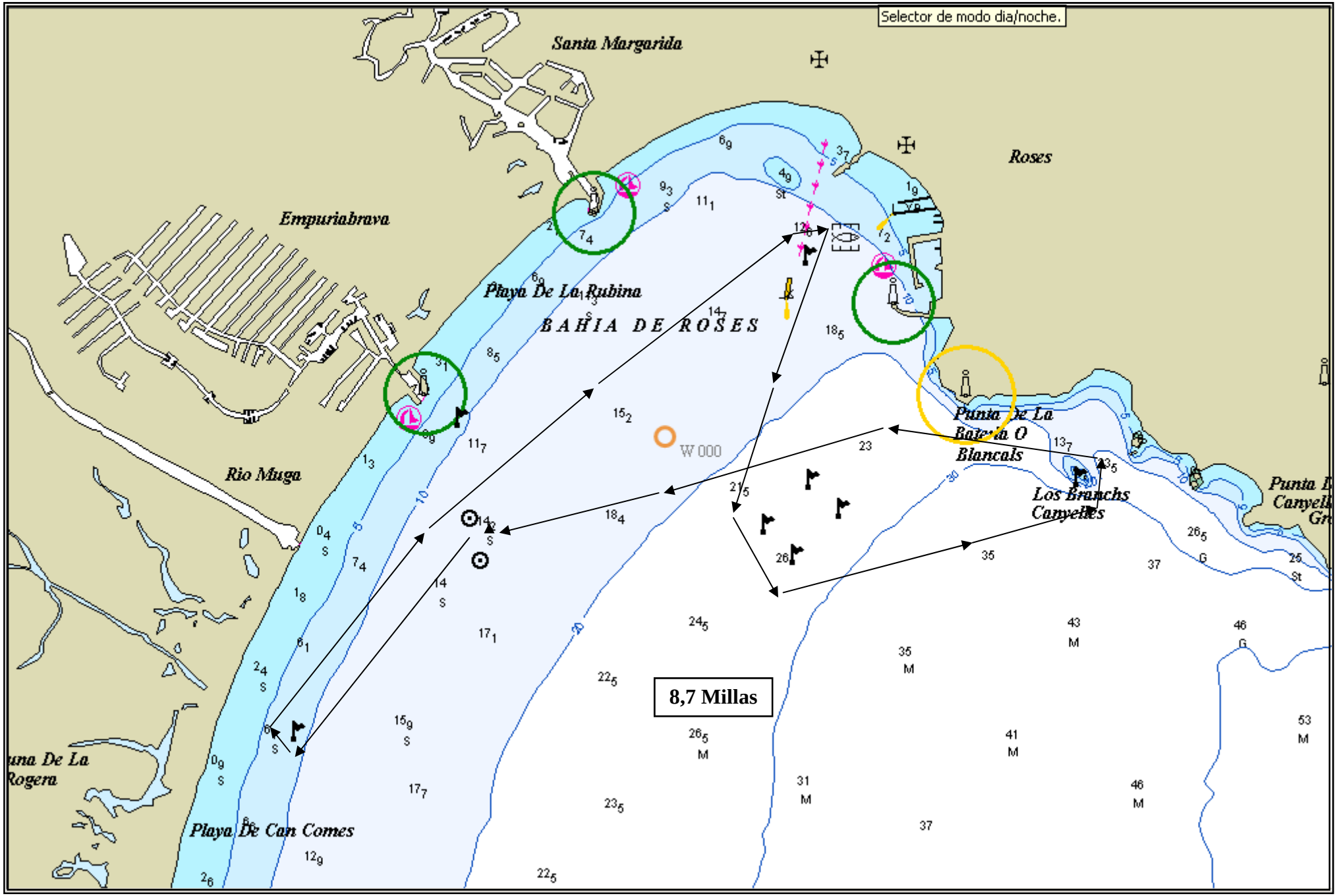

CIRCUITO Nº 6—A

SALIDA - VIVEROS EXTERIORES - ROSES - SALIDA - VIVEROS EXTERIORES - BRANCS - LLEGADA

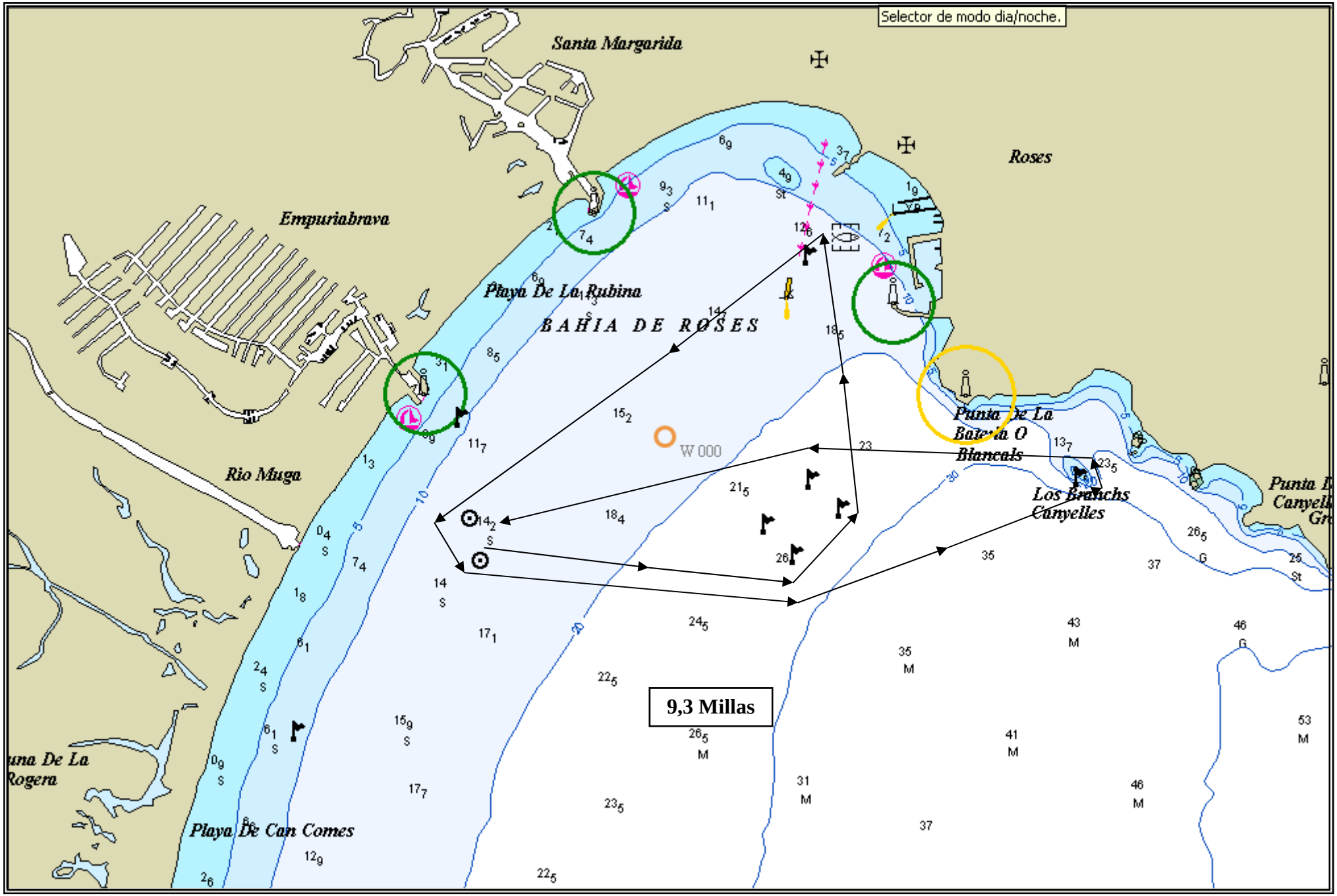

CIRCUITO Nº 6—B

SALIDA - BRANCS - VIVEROS EXTERIORES - SALIDA - ROSES - VIVEROS EXTERIORES - LLEGADA

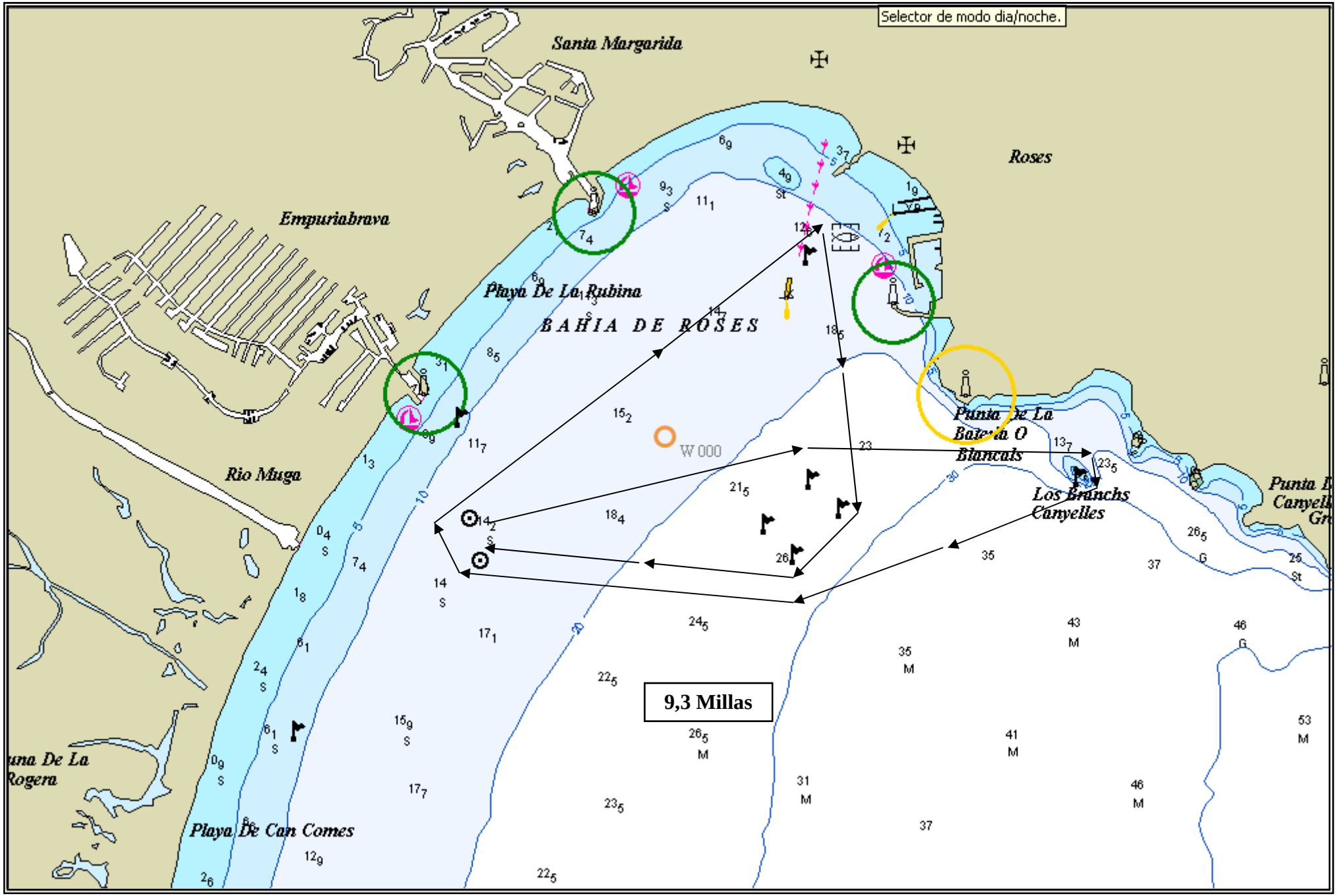

CIRCUITO Nº 7 - A

SALIDA - ROSES - BRANCS - VIVEROS EXTERIORES - SALIDA - ROSES - VIVEROS EXTERIORES - LLEGADA

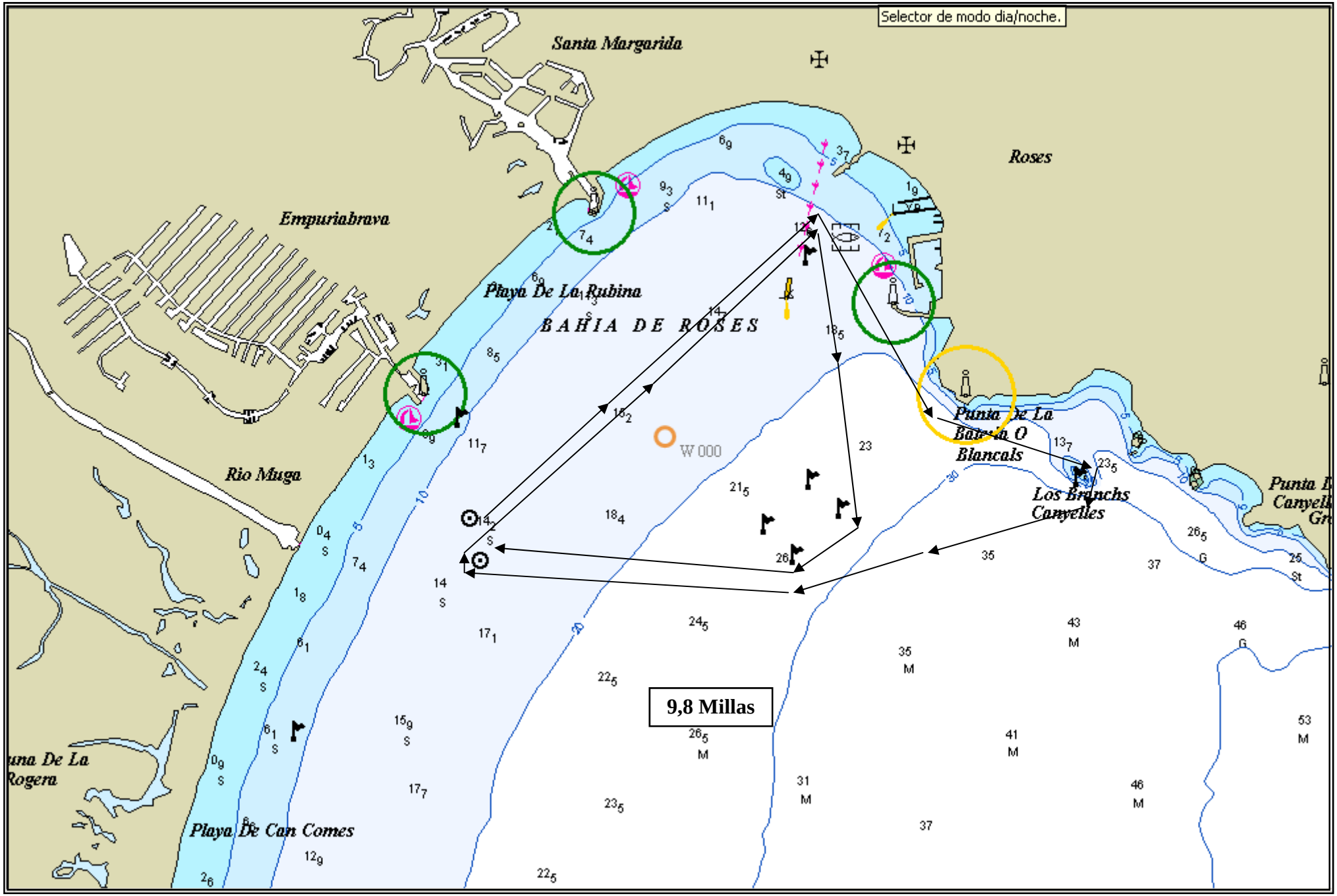

CIRCUITO Nº 7 - B

SALIDA - VIVEROS EXTERIORES - ROSES - SALIDA - BRANCS - ROSES - LLEGADA

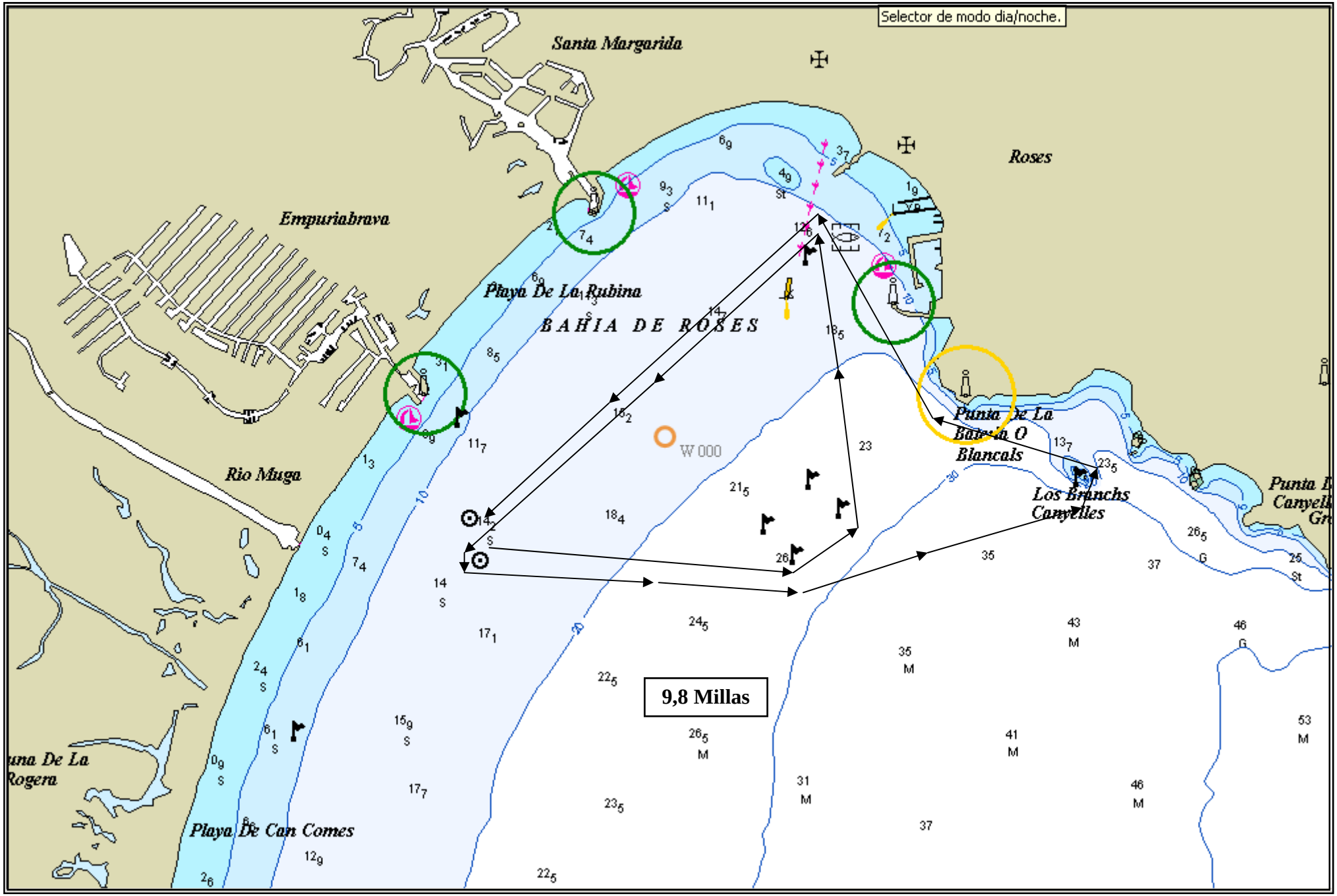

CIRCUITO Nº 8 - A
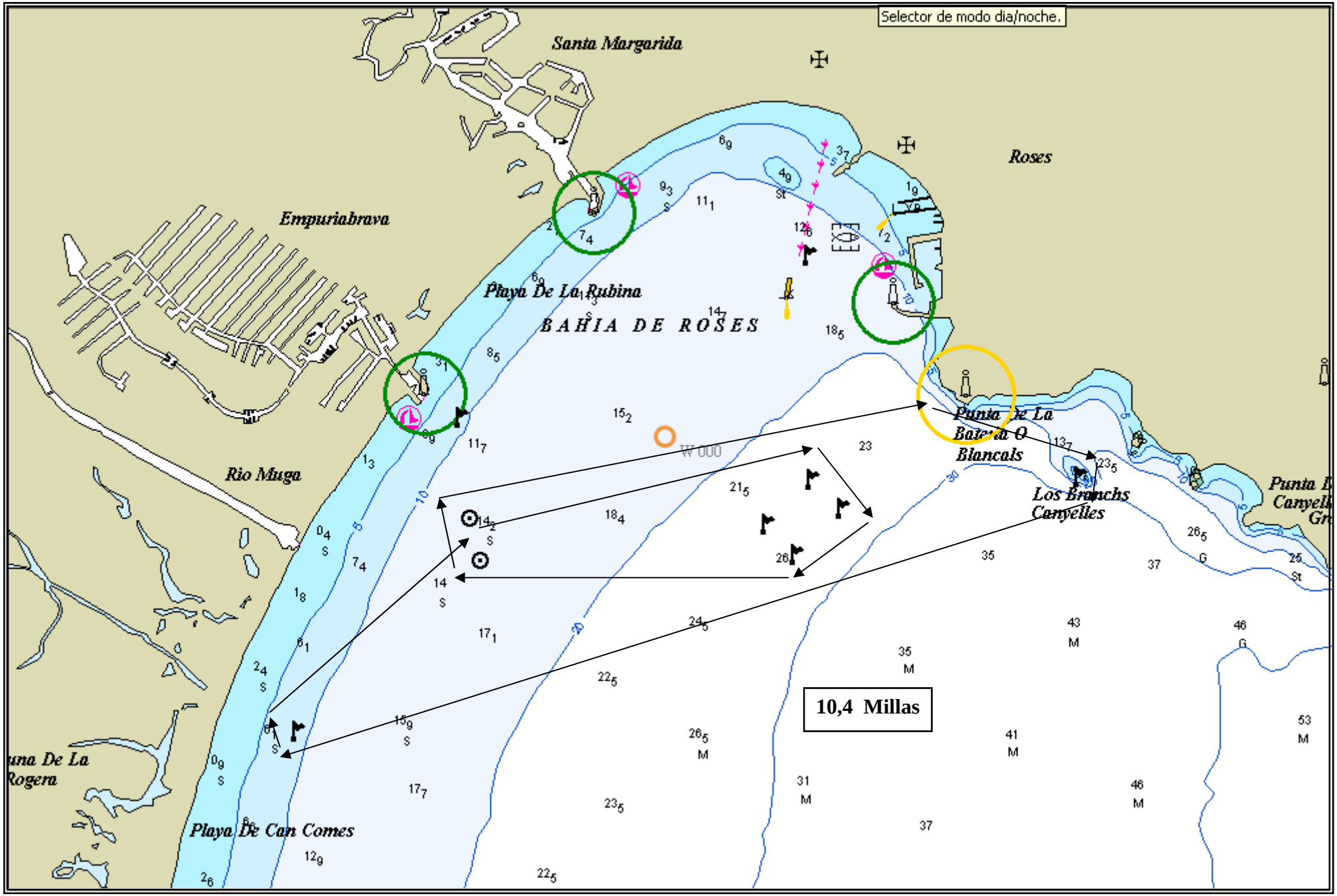
SALIDA - VIVEROS EXTERIORES - SALIDA - BRANCS - MUGA - LLEGADA